

**SOSTITUZIONE D'URGENZA DEL GRIGLIATO CARRAIO AL PRIMO PIANO  
INTERRATO DELLA SEDE CAMERALE**

**RELAZIONE**

Segnalo di aver riscontrato il verificarsi di ulteriori cedimenti nelle maglie del grigliato carraio al piano -1 della sede.



Il grigliato al piano -1 dell'accesso carraio di via Benedetto Croce, 6 è parte di proprietà camerale e parte di proprietà INPS, viene condiviso per il transito carraio alle rispettive autorimesse ed è anche adibito a via di fuga dell'Auditorium camerale.

Il 29/11/2019, in seguito al cedimento del grigliato sul perimetro pedonale di via B. Croce - piano strada, era precipitato un passante nel cavedio, in tratto profondo tre metri, riportando per fortuna ferite non gravi.





In tale circostanza l'INPS, ente proprietario, aveva mandato un proprio tecnico (geom. Fabrizio Dippolito) per un sopralluogo al quale avevo chiesto di intervenire anche per sostituire il grigliato carraio al -1. A parole mi aveva rassicurato. In seguito avevamo contattato il tecnico INPS più volte, con telefonate da dicembre a marzo, poi, dopo la fase acuta dell'emergenza covid, con mail del 15/7/2020 e del 1/09/2020, senza ottenere risposta. In ottobre l'INPS ha iniziato i lavori di ripristino del solo grigliato pedonale lungo via B. Croce, ma l'impresa li ha poi sospesi e non sono ancora terminati. Il grigliato al piano -1 è composto da singole lastre, che risalgono alla costruzione della sede (fine anni Sessanta) e che sono state riparate più e più volte.



Le griglie, oltre a non rispondere più allo standard per la carrabilità del solaio, mostrano in questi ultimi giorni nuovi ulteriori strappi di alcune maglie che, con il transito delle autovetture, potrebbero cedere in diversi punti. Tali cedimenti potrebbero provocare la lacerazione dei pneumatici, con il pericolo, oltre che di danneggiamento dell'autovettura, anche di incidenti in un tratto che svolge anche la funzione di via di fuga pedonale della sala di pubblico spettacolo - auditorium.

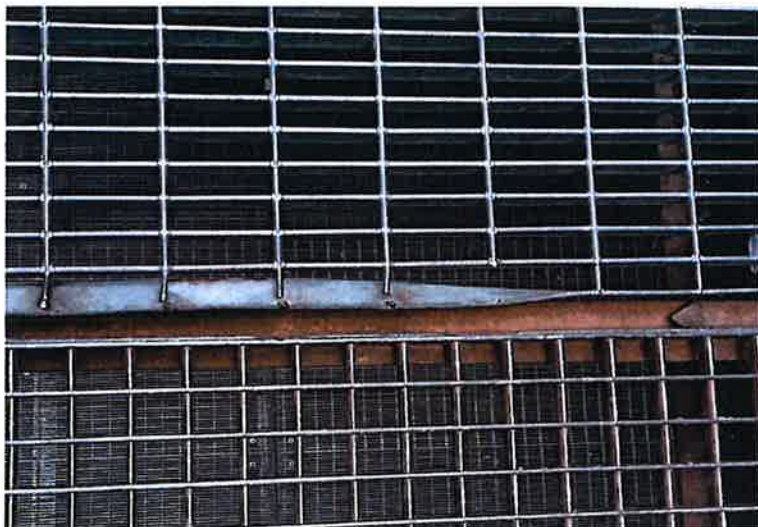

Per questo motivo ho chiesto al Fabbro (ditta Loda) un preventivo urgente per la sostituzione dell'intero grigliato.

La ditta è disponibile ad intervenire già entro la fine del mese di novembre al prezzo complessivo di € 20.750,00 + iva, oneri per la sicurezza compresi, acquisito sul portale Sintel.

Il prezzo comprende la fornitura e la posa di tutte le lastre del grigliato del piano -1 e la verniciatura della struttura portante di travi di acciaio sottostanti, che pare non presentino problemi



di ammaloramento. Le lastre nuove sono certificate alle recenti norme sulla portata carraia con maglie antitacco.

Propongo pertanto di confermare l'intervento il prima possibile, previa segnalazione dell'avvio dei lavori d'urgenza all'INPS proprietario di parte del grigliato.

Brescia, 09/11/2020

IL RUP  
(geom Marco Mosca)



IL RESPONSABILE DELL'AREA AMMINISTRATIVA

(Dr Massimo Ziletti)