CAMERA DI COMMERCIO
INDUSTRIA ARTIGIANATO E AGRICOLTURA
BRESCIA

CONGIUNTURA DELL'ARTIGIANATO MANIFATTURIERO AL 4° TRIMESTRE 2014
Fonte: indagine congiunturale Unioncamere Lombardia.
Elaborazioni a cura dell'Ufficio Studi e Statistica della Camera di Commercio di Brescia.

L'indagine trimestrale sui principali indicatori economici dell'artigianato manifatturiero nel quarto trimestre 2014 ha coinvolto 209 imprese della provincia, pari a una copertura campionaria del 134,84%.

L'artigianato manifatturiero conferma la dinamica moderatamente positiva già fatta registrare nel trimestre precedente: la produzione aumenta, infatti, negli ultimi tre mesi 2014 dello 0,52% e del 2,25% rispetto allo stesso trimestre dello anno 2013. Positivi i risultati del settore siderurgico (+11,64% su base annua), dell'abbigliamento (+5,36%), delle gomma plastica (+4,70%), del tessile (+4,33%) e della meccanica (+3,46%). In calo minerali non metalliferi (-15,52%), carta-editoria (-4,59%), legno-mobilio (-2,44%) ed alimentari (-0,94%). Dal lato della dimensione d'impresa le imprese medie e grandi chiudono il trimestre con una crescita su base annua: rispettivamente +3,38% e +5,18%; in calo le piccole: -3,06%. Il tasso di utilizzo degli impianti aumenta leggermente attestandosi al 68,19%.

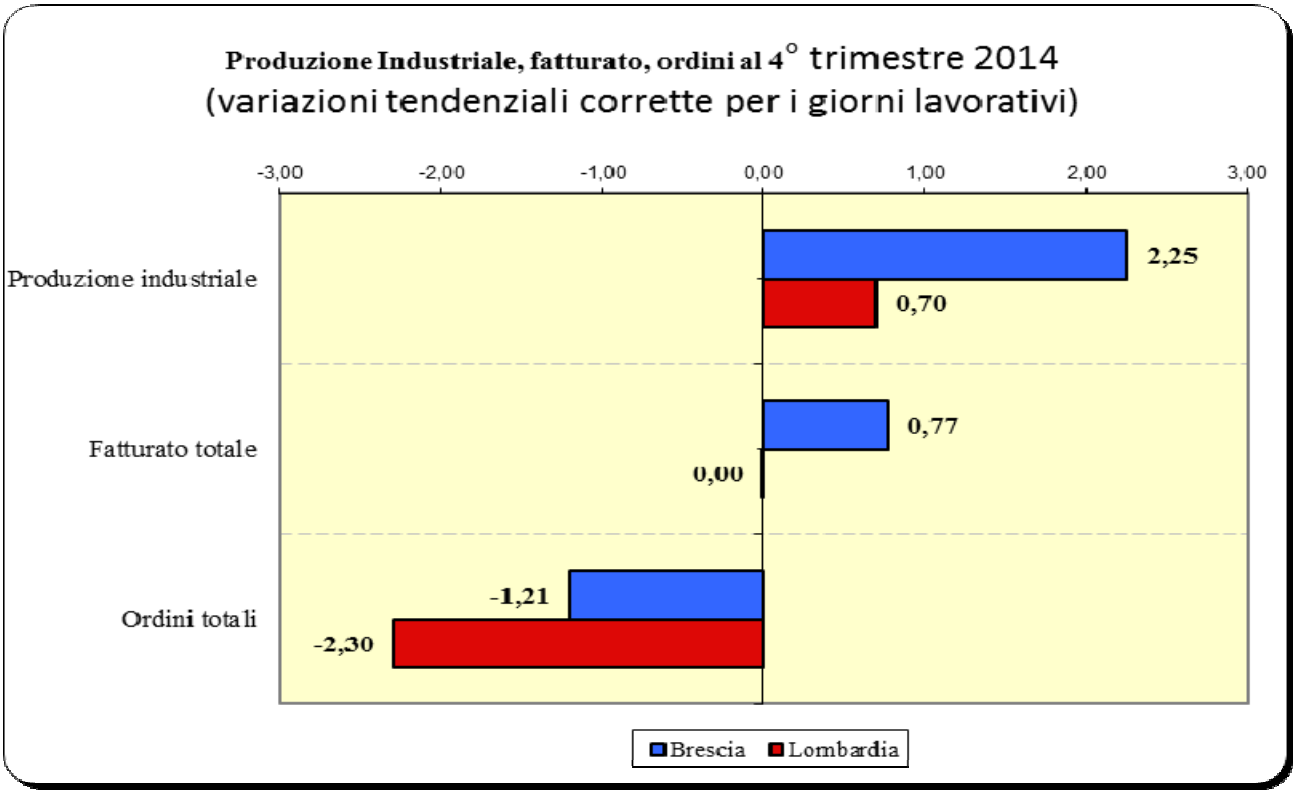

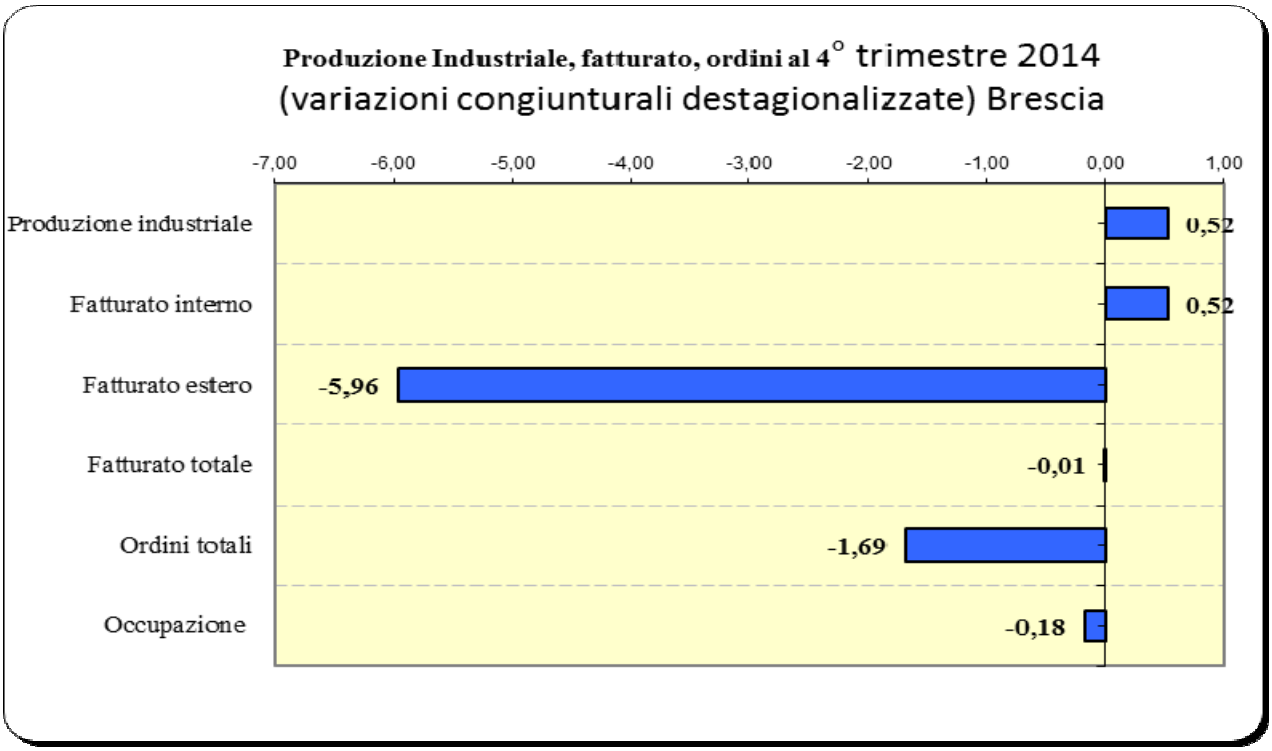
Produzione Industriale, fatturato, ordini al 4° trimestre 2014
(variazioni congiunturali destagionalizzate) Brescia
-7,00
-6,00
-5,00
-4,00
-3,00
-2,00
-1,00
0,00
1,00
Produzione industriale
Fatturato interno
Fatturato estero
Fatturato totale
Ordini totali
Occupazione
0,52
0,52
-5,96
-0,01
-1,69
-0,18

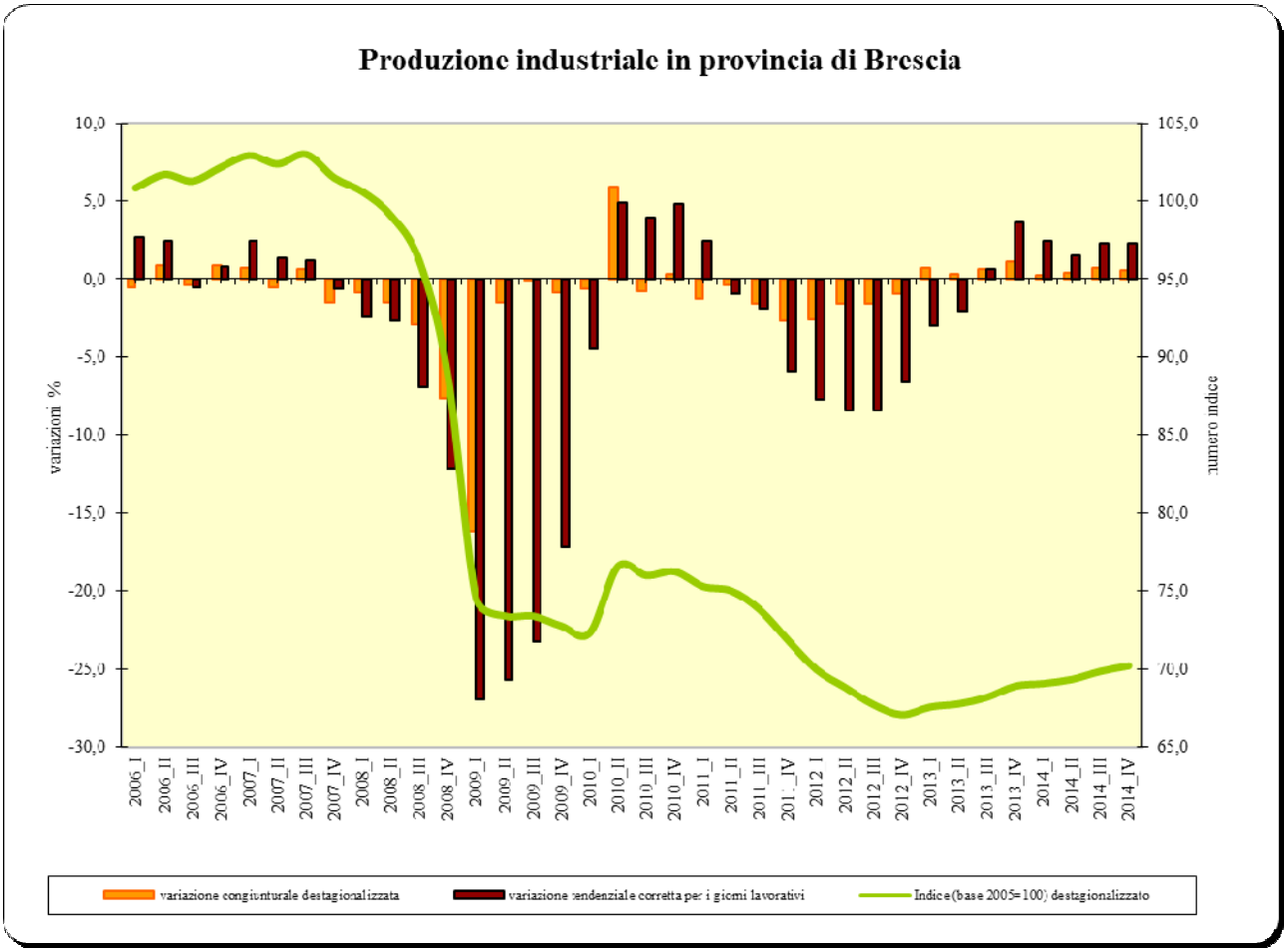
Produzione industriale in provincia di Brescia
variazioni %
numero indice
10,0
5,0
0,0
-5,0
-10,0
-15,0
-20,0
-25,0
-30,0
105,0
100,0
95,0
90,0
85,0
80,0
75,0
70,0
65,0
2006_I
2006_II
2006_III
2006_IV
2007_I
2007_II
2007_III
2007_IV
2008_I
2008_II
2008_III
2008_IV
2009_I
2009_II
2009_III
2009_IV
2010_I
2010_II
2010_III
2010_IV
2011_I
2011_II
2011_III
2011_IV
2012_I
2012_II
2012_III
2012_IV
2013_I
2013_II
2013_III
2013_IV
2014_I
2014_II
2014_III
2014_IV
variazione congiunturale destagionalizzata
variazione tendenziale corretta per i giorni lavorativi
Indice (base 2005=100) destagionalizzato

FATTURATO

La variazione congiunturale destagionalizzata del fatturato è sostanzialmente nulla al -0,01%. L'aumento tendenziale è dello 0,77%. Molto negativa la componente estera: -8,18%. Positiva quella interna: +1,65%.

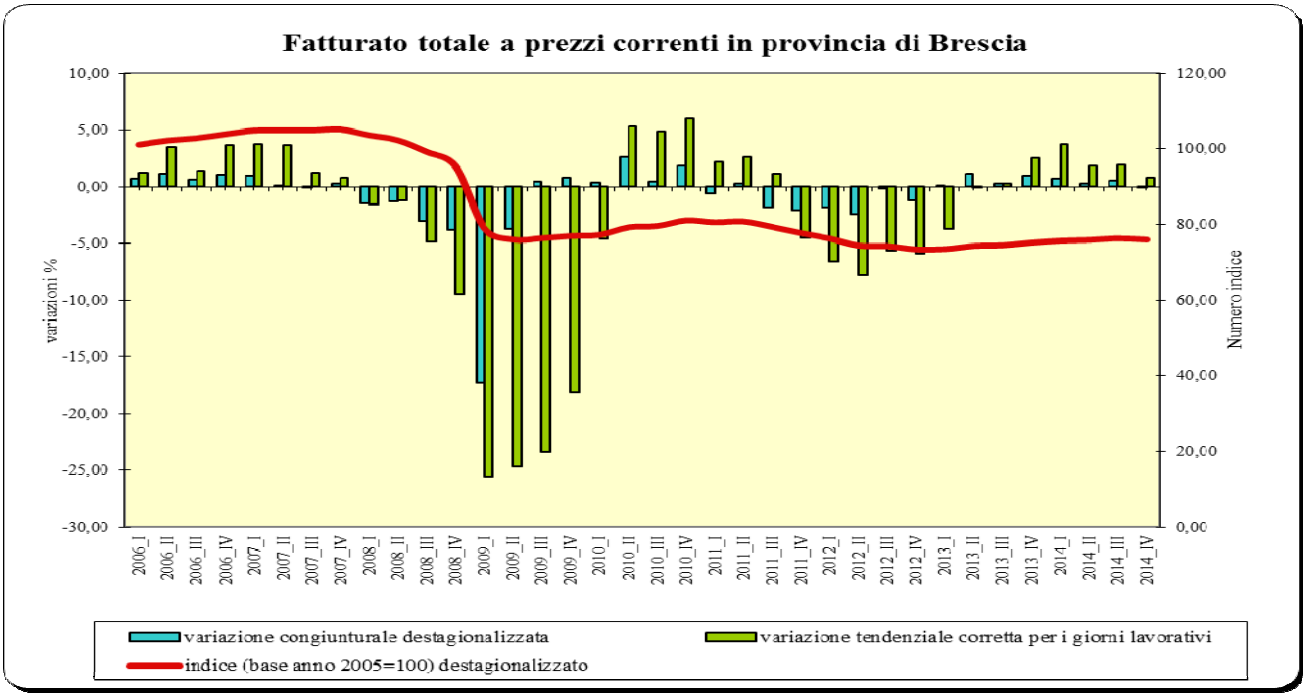

ORDINI

Gli ordinativi totali fanno segnare una contrazione tendenziale dell'1,20%, in decisa diminuzione rispetto ai tre mesi precedenti. Rispetto al terzo trimestre subisce una battuta di arresto la dinamica degli ordinativi esteri che fanno segnare un -4,90%; segno meno anche per gli ordini interni: -0,84%. La variazione congiunturale destagionalizzata è anch'essa negativa e pari a -1,68%.

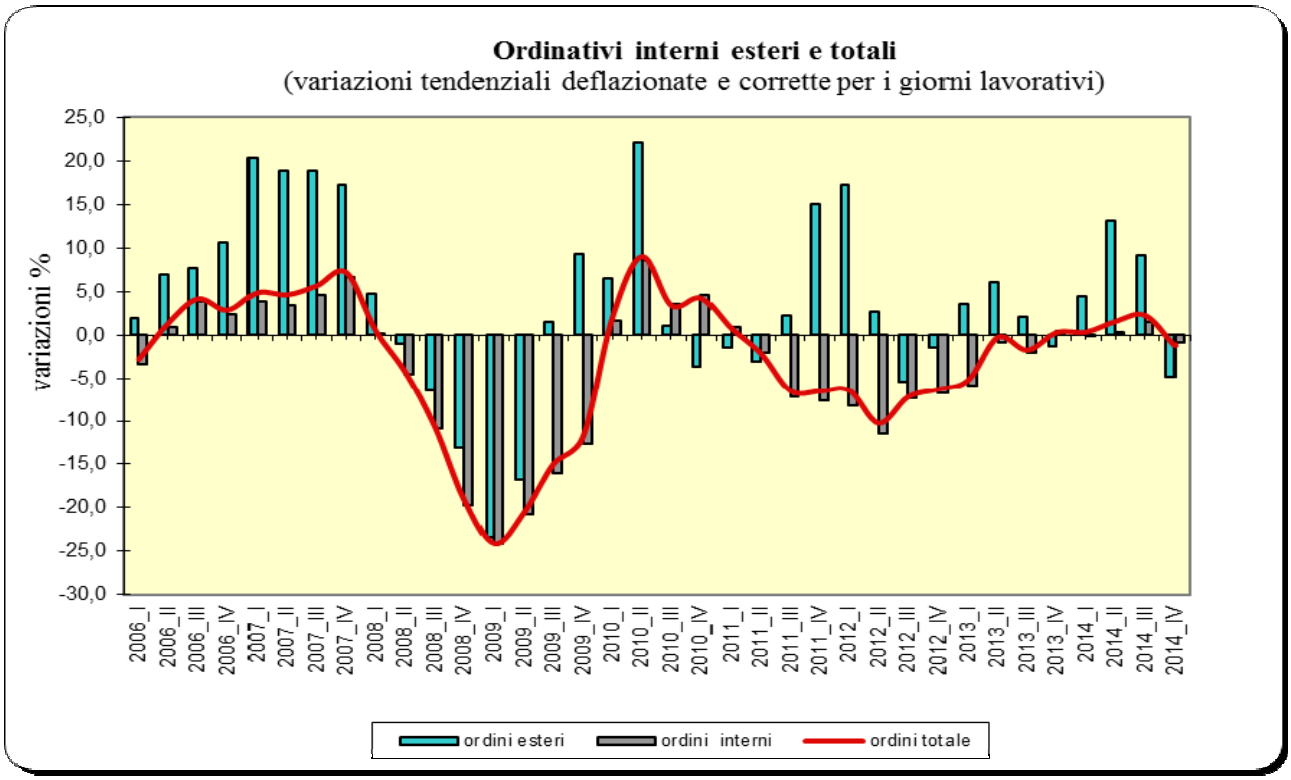

OCCUPAZIONE

L'occupazione torna in territorio negativo, attestandosi a -0,2% sul trimestre precedente. Aumenta la quota di imprese che hanno fatto ricorso alla Cassa integrazione guadagni che si attesta al 9,52%, per l'1,10% del monte ore trimestrale.

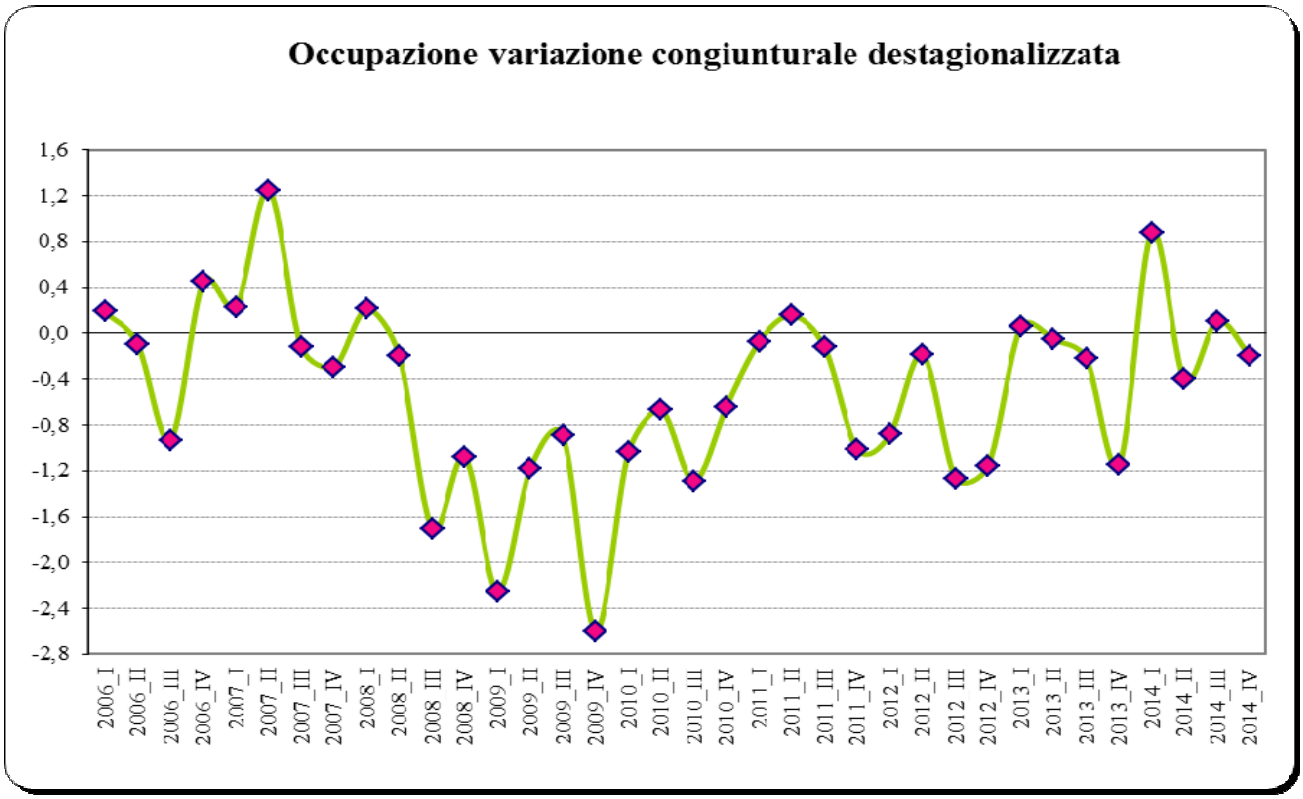

PROSPETTIVE PER IL PROSSIMO TRIMESTRE

Le attese degli imprenditori per il primo trimestre 2015 rimangono negative ad eccezione della domanda estera. Per tutti i settori i saldi relativi alla produzione sono negativi.

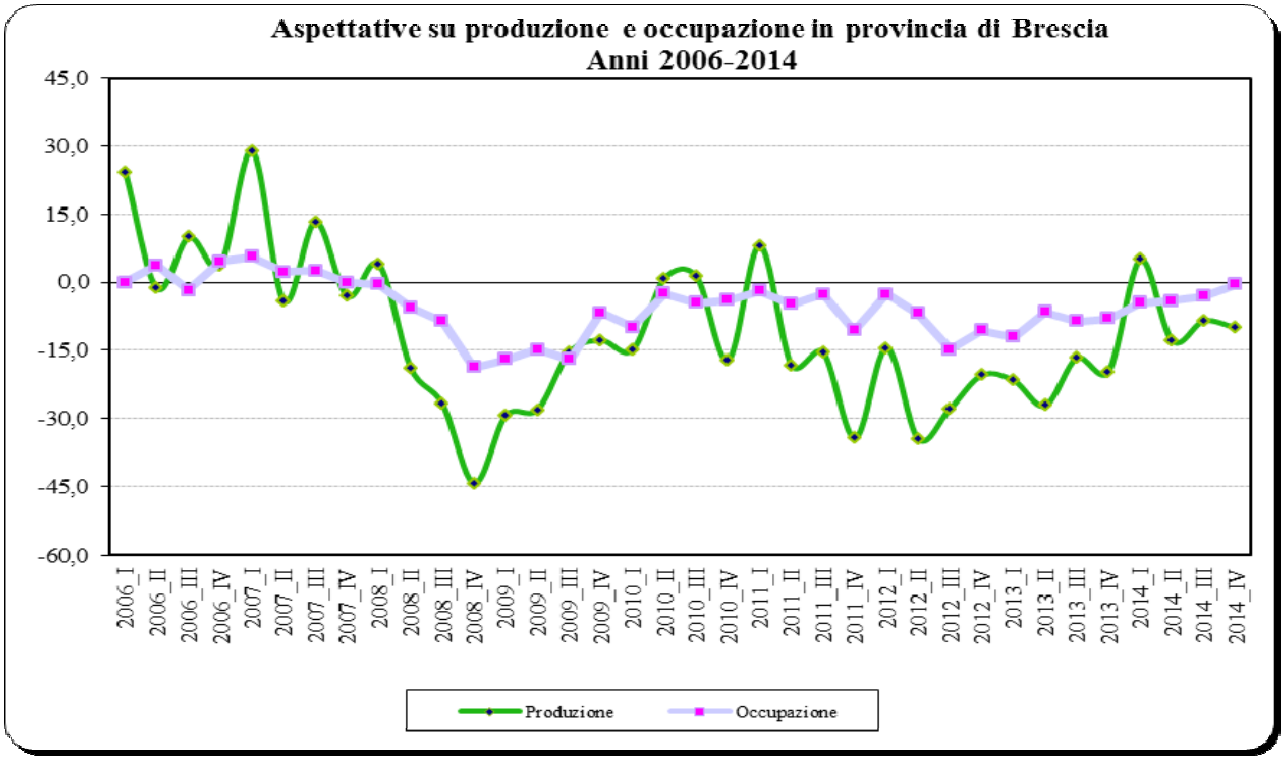
Aspettative su produzione e occupazione in provincia di Brescia
Anni 2006-2014
45,0
30,0
15,0
0,0
-15,0
-30,0
-45,0
-60,0
2006_I
2006_II
2006_III
2006_IV
2007_I
2007_II
2007_III
2007_IV
2008_I
2008_II
2008_III
2008_IV
2009_I
2009_II
2009_III
2009_IV
2010_I
2010_II
2010_III
2010_IV
2011_I
2011_II
2011_III
2011_IV
2012_I
2012_II
2012_III
2012_IV
2013_I
2013_II
2013_III
2013_IV
2014_I
2014_II
2014_III
2014_IV
Produzione
Occupazione

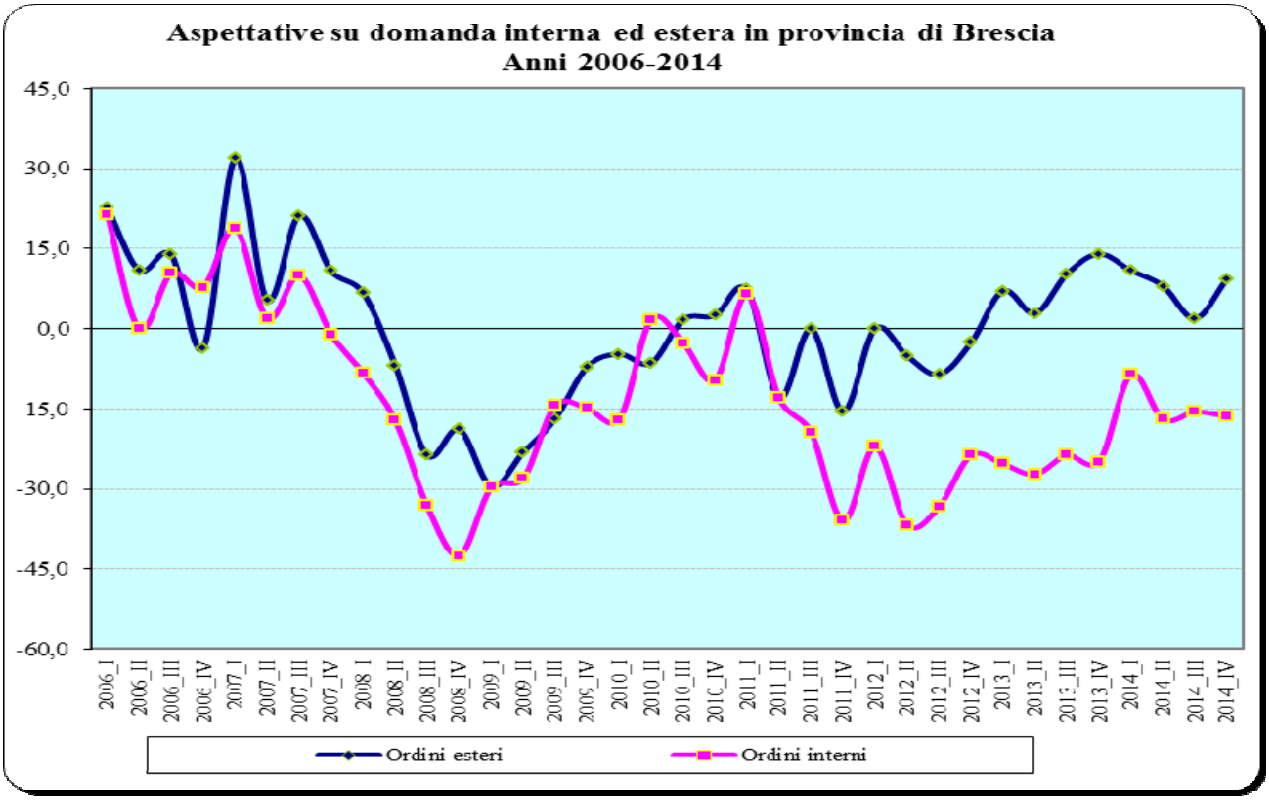
Aspettative su domanda interna ed estera in provincia di Brescia
Anni 2006-2014
45,0
30,0
15,0
0,0
15,0
-30,0
-45,0
-60,0
2006_I
2006_II
2006_III
2006_IV
2007_I
2007_II
2007_III
2007_IV
2008_I
2008_II
2008_III
2008_IV
2009_I
2009_II
2009_III
2009_IV
2010_I
2010_II
2010_III
2010_IV
2011_I
2011_II
2011_III
2011_IV
2012_I
2012_II
2012_III
2012_IV
2013_I
2013_II
2013_III
2013_IV
2014_I
2014_II
2014_III
2014_IV
Ordini esteri
Ordini interni